Diesmal im Interview, David Bittner, einer der Teamrider von the gap magazin.com! Für die meisten Leute ist David bestimmt noch relativ unbekannt, was sich aber seit dem Reef Jam und der DM am Cable schlagartig geändert hat!

Wir haben David im Interview für euch ausgequetscht!

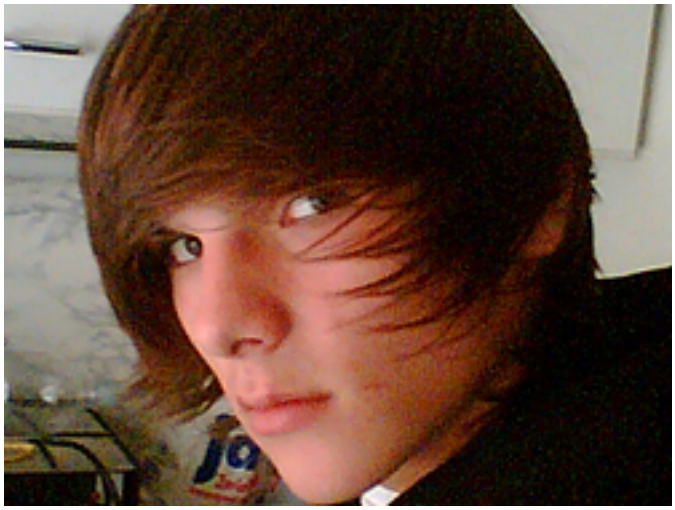

Hi David, erzähl uns doch mal wer du bist und wo du herkommst?

Hi, also ich heiße David Bittner! Ich bin 19 Jahre alt und komme aus Langenfeld, was auch mein Homespot ist**.**

Du warst vor 2008 noch relativ unbekannt, wie lange stehst du schon auf dem Board?

Das müsste seit dem Sommer 2004 sein.

Du bist einer der ersten Rider die von the gap magazin.com supported werden, wie kam es dazu?

Ergeben hat sich das alles in Holland auf dem Wakeboard Boot mit Patrick Prill und Tim auf dem Graben. Wir saßen im Boot und haben uns einfach unterhalten und da Patrick schon länger die Idee hatte ein Team aufzustellen, war ich einer der ersten die dazu gehörten.

2008 ging es ja so ziemlich bergauf mit dir, dein Crowmobe 5 ist ja schon relativ save, doch welche Tricks hast du denn in dieser Saison noch alles dazu gelernt?

Dieses Jahr ging es tricktechnisch gut bei mir ab. Die besten Sachen sind z.B. Frontmobe, Crowmobe 5, Raley Bs 360, Bs 540 und 720, TsFs.900, Switch Mobe und vieles mehr.

An welchen Tricks Arbeitest du denn momentan bzw. willst du in der neuen Saison anknüpfen?

Nächstes Jahr muss ich stark an der Toeside trainieren und auch switch muss ich noch ne Menge tun, außerdem werde ich mich am 1080 festklammern und ich will nen Frontmobe 5 stehen…..lassen wir uns mal überraschen!


FORCE
GRIND



